ПЛАН КВАРТИРЫ

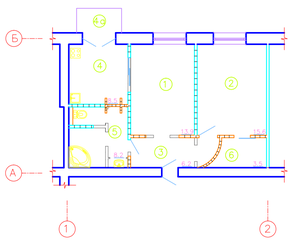

Э К С П Л И К А Ц И Я П О М Е Щ Е Н И Й

	НАИМЕНОВАНИЕ	ПЛОЩАДЬ м²
1	ЗАЛ-СТОЛОВАЯ	13.9
2	СПАЛЬНЯ	15.6
3	КОРИДОР	6.2
4	КУХНЯ	8.5
4а	БАЛКОН	0.5
5	САНУЗЕЛ	8.2
6	ГАРДЕРОБ	3.6

УСЛОВНЫЕ ОБОЗНАЧЕНИЯ

- Существующие стены
- Разбираемые перегородки
- Проектируемые гипсокартонные перегородки

2011-04614-01 ФС
ПЛАН КВАРТИРЫ

ОБЩИЙ ВИД

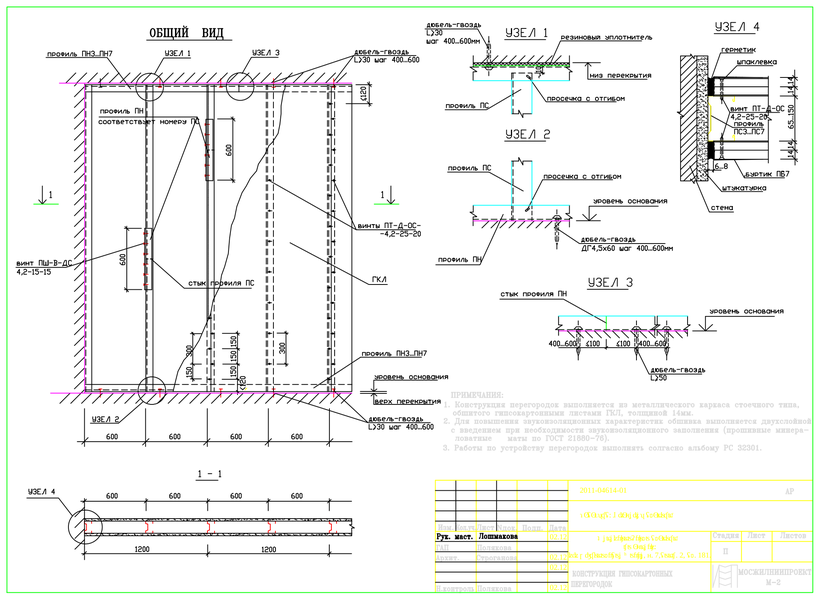

ПРИМЕЧАНИЯ:
1. Конструкция перегородок выполняется из металлического каркаса стоечного типа, обшитого гипсокартонными листами ГКЛ, толщиной 14мм.
2. Для повышения звукоизоляционных характеристик обшивка выполняется двухслойной с введением при необходимости звукоизоляционного заполнения (прошивные минераловатные маты по ГОСТ 21880-76).
3. Работы по устройству перегородок выполнять согласно альбому РС 32301.

2011-04614-01 АР
КОНСТРУКЦИЯ ГИПСОКАРТОННЫХ ПЕРЕГОРОДОК
МОСКИНЛИНПРОЕКТ М-2

ПЛАН КВАРТИРЫ

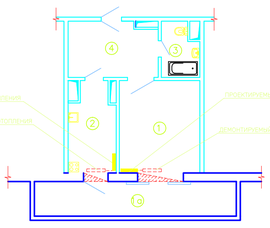

Э К С П Л И К А Ц И Я П О М Е Щ Е Н И Й

	НАИМЕНОВАНИЕ	ПЛОЩАДЬ м²
1	КОМНАТА	17.9
1а	ЛОДЖИЯ	8.7
2	КУХНЯ	9.3
3	САНУЗЕЛ	4.6
4	КОРИДОР	11.6

ПРИМЕЧАНИЕ:
Проектом предусматривается переустройство (перенос) существующих отопительных приборов за пределы обустраиваемых проемов.

УСЛОВНЫЕ ОБОЗНАЧЕНИЯ

- Существующие стены
- Демонтаж подоконной части и балконной двери
- Демонтаж подоконной части

2012-00471-01-0 АР
ПЛАН КВАРТИРЫ

РАЗБОРКА ПОДОКОННОЙ ЧАСТИ

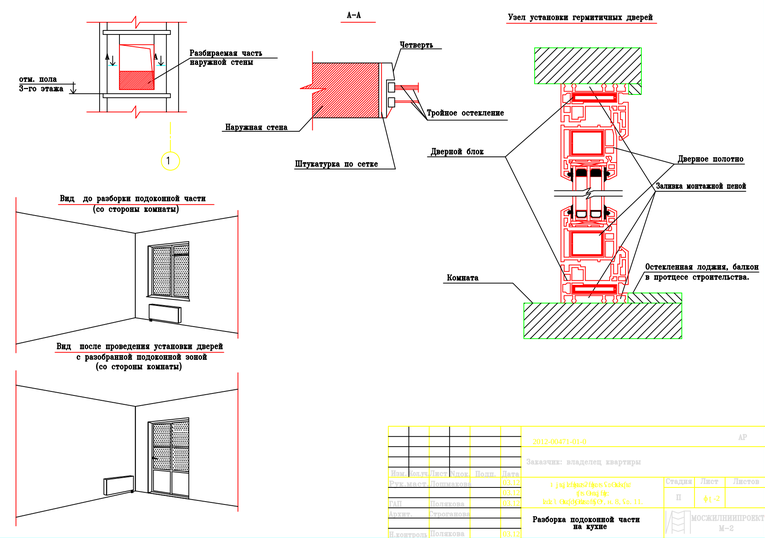

2012-00471-01-0 АР
Заказчик: владелец квартиры
Разборка подоконной части на кухне
МОСКИНЛИНПРОЕКТ М-2

ПЛАН ЦОКОЛЬНОГО ЭТАЖА

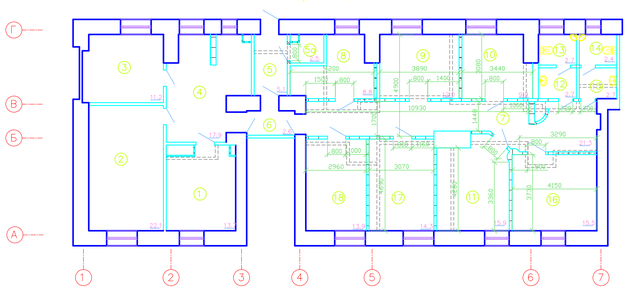

Э К С П Л И К А Ц И Я П О М Е Щ Е Н И Й

	НАИМЕНОВАНИЕ	ПЛОЩАДЬ м²		НАИМЕНОВАНИЕ	ПЛОЩАДЬ м²
1	КАБИНЕТ	13.7	13	САНУЗЕЛ	2.7
2	КАБИНЕТ	22.1	14	САНУЗЕЛ	2.4
3	КАБИНЕТ	11.2	15	УМЫВАЛЬНАЯ	2.7
4	ХОЛЛ	17.9	16	КАБИНЕТ	15.5
5а	ПОСТ ОХРАНЫ	2.5	17	КАБИНЕТ	14.3
5	ТАМБУР	5.1	18	КАБИНЕТ	13.9
6	КОРИДОР	2.6			
7	КОРИДОР	21.3			
8	КАБИНЕТ	8.8			
9	ХОЛЛ	12.0			
10	КАБИНЕТ	9.9			
11	КАБИНЕТ	15.9			
12	УМЫВАЛЬНАЯ	2.7			

УСЛОВНЫЕ ОБОЗНАЧЕНИЯ

- Существующие стены
- Существующие перегородки
- Разбираемые перегородки
- Проектируемые гипсокартонные перегородки
- Пробиваемый проем

2007-04410-01 ФС
ПЛАН ПОМЕЩЕНИЯ

ОБЩИЙ ВИД

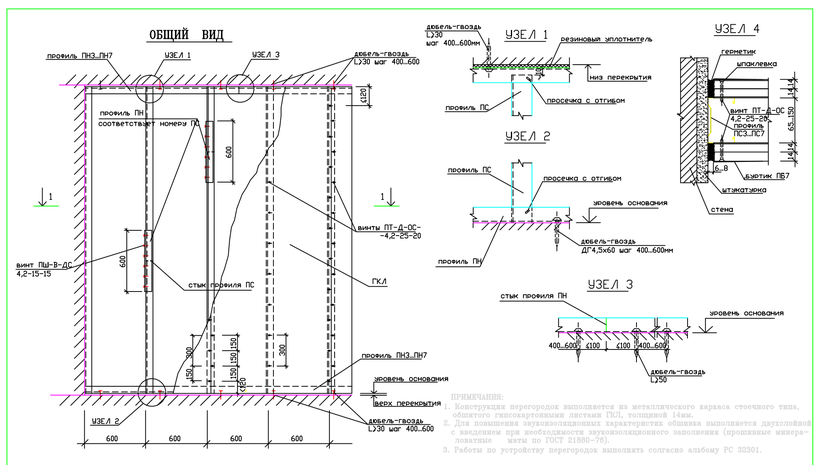

ПРИМЕЧАНИЯ:
1. Конструкция перегородок выполняется из металлического каркаса стоечного типа, обшитого гипсокартонными листами ГКЛ, толщиной 14мм.
2. Для повышения звукоизоляционных характеристик обшивка выполняется двухслойной с введением при необходимости звукоизоляционного заполнения (прошивные минераловатные маты по ГОСТ 21880-76).
3. Работы по устройству перегородок выполнять согласно альбому РС 32301.

2007-04410-01 ФС
КОНСТРУКЦИЯ ГИПСОКАРТОННЫХ ПЕРЕГОРОДОК

ПЛАН КВАРТИРЫ

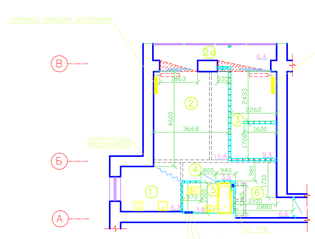

Э К С П Л И К А Ц И Я П О М Е Щ Е Н И Й

	НАИМЕНОВАНИЕ	ПЛОЩАДЬ м²
1	КУХНЯ	6.3
2	ГОСТИНАЯ	15.8
2а	ЛОДЖИЯ	0.4
3	СПАЛЬНЯ	9.4
4	КОРИДОР	3.5
5	САНУЗЕЛ	3.8
6	ПРИХОЖАЯ	6.6

ПРИМЕЧАНИЕ
ПОЛОТЕНЦЕСУШИТЕЛЬ – ЭЛЕКТРИЧЕСКИЙ

УСЛОВНЫЕ ОБОЗНАЧЕНИЯ

- Существующие стены
- Разбираемые перегородки
- Проектируемые гипсокартонные перегородки
- Демонтаж подоконной части

2012-02709-01 ФС
ПЛАН КВАРТИРЫ

ОБЩИЙ ВИД

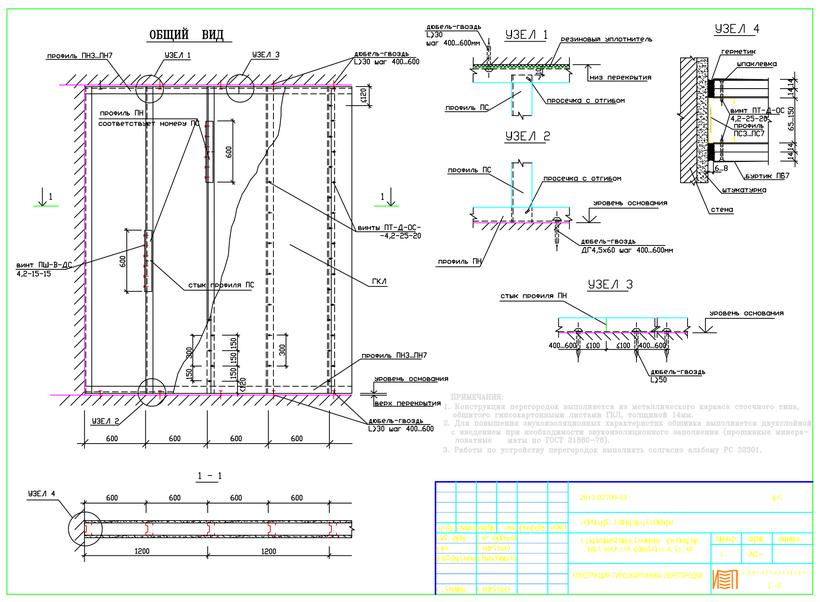

ПРИМЕЧАНИЯ:
1. Конструкция перегородок выполняется из металлического каркаса стоечного типа, обшитого гипсокартонными листами ГКЛ, толщиной 14мм.
2. Для повышения звукоизоляционных характеристик обшивка выполняется двухслойной с введением при необходимости звукоизоляционного заполнения (прошивные минераловатные маты по ГОСТ 21880-76).
3. Работы по устройству перегородок выполнять согласно альбому РС 32301.

2012-02709-01 ФС
КОНСТРУКЦИЯ ГИПСОКАРТОННЫХ ПЕРЕГОРОДОК

РАЗБОРКА ПОДОКОННОЙ ЧАСТИ

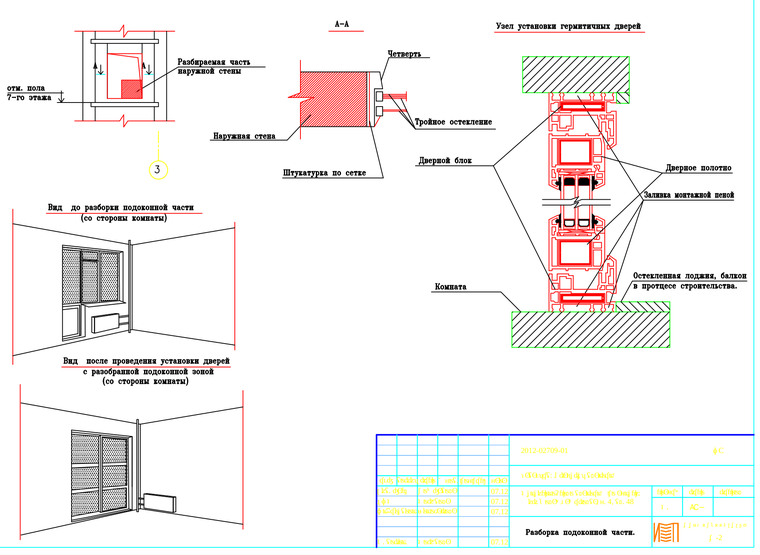

2012-02709-01 ФС
Разборка подоконной части.

ПЛАН КВАРТИРЫ

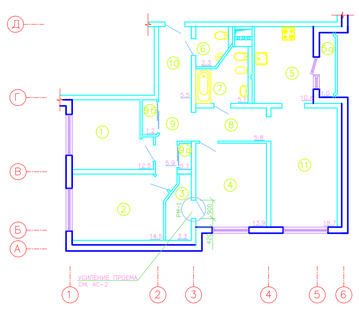

Э К С П Л И К А Ц И Я П О М Е Щ Е Н И Й

	НАИМЕНОВАНИЕ	ПЛОЩАДЬ м²
1	ЖИЛАЯ КОМНАТА	12.5
2	ЖИЛАЯ КОМНАТА	14.5
3	ГАРДЕРОБ	3.3
4	ЖИЛАЯ КОМНАТА	13.9
5а	ЛОДЖИЯ	1.0
5	КУХНЯ	10.4
6	САНУЗЕЛ	2.3
7	САНУЗЕЛ	5.1
8	КОРИДОР	5.8
9	ХОЛЛ	5.9
9а	ШКАФ	0.7
9б	ШКАФ	1.2
10	ПРИХОЖАЯ	5.5
11	ГОСТИНАЯ	18.7

УСЛОВНЫЕ ОБОЗНАЧЕНИЯ

- Существующие стены
- Существующие перегородки

2012-02639-01 ФС
ПЛАН КВАРТИРЫ